優れた視認性、滲みのない美しい描画。
大画面に展開される、リアル・グラフィック。

経路情報

ナビゲーションQuickバーにある経路情報を選択。視認性に優れた5つのメニューで、渋滞情報や誘導情報をリアルタイムで表示することが可能です。案内ポイントや渋滞情報などは、PCM音声による聞き取りやすいナチュラルボイスで案内されます。







目的地表示
設定した目的地周辺の地図を表示します。



次の案内
次の案内地点を事前に知ることができます。



渋滞情報
経路上の渋滞ポイントまでの距離・渋滞の長さを音声でお知らせします。

再音声
聞き逃した音声案内を再度案内します。



誘導情報
目的地までの案内ポイントをチャート化し、確認したい地点の情報を知ることができます。



●次の案内
国道など、車線が複数ある幹線道路では、次の案内機能が大変便利です。案内は700mから行われますが、次の案内を使えばいつでも次の案内ポイントを知ることができ大変便利です。



●誘導情報
目的地までの案内ポイントの全てをチャート化。それぞれの案内ポイントまでの距離も表示されます。また五差路や死角の多い曲り角などは、注意すべきポイントとして黄色のアイコンで表示します。



●誘導設定



●設定予想時間速度設定

その先の情報が分かる安心。ハイウェイモード

全国2,000カ所の分岐や出口をリアルなグラフィックで表示します。SA（サービスエリア）やPA（パーキングエリア）、目的地までの距離や渋滞情報などを同時表示しますので、高速ドライブのガイドとして大変便利です。



都市高速入口3D表示。
一般道から都市高速へ入る約300m手前ではリアルな3D描画で表示。



SAやPAなどの情報を「自動ポップアップ案内」。
SA/PAが近づくと、施設のガイドやピクトグラムが自動的に表示。



余裕を持って走行、「3Dジャンクションガイド」。
分岐の手前で車線変更の音声案内とともに、イラストで案内。



シティモード

一般道で選択可能なシティモードでは、レーンガイドや方面案内表示の他、交差点名、次の案内ポイントまでの距離、所要時間、ランドマークをグラフィカルに表示します。



スクエアビュー®

駅前などのビル群や街並などを先進の3D表示でリアルに再現。大容量ハードディスクだから実現できた先進の誘導画面です。

※対象エリア外の走行やマップマッチングを使用していない状況では表示されません。
※詳しくはP15 をご覧ください。



一般道交差点案内

リアルな交差点表示と、全国を網羅する方面案内看板で、より明確に。

国道番号や県道番号までも看板状に、リアル表示。また、案内地点の700m手前からレーンガイド、方面案内の表示をします。レーンガイドは全国約65,400枚、方面看板案内は全国約84,400枚収録。前方にトラック等があったり、近づかなければ見えにくかった看板表示も確認できます。

ルート誘導中の交差点表示を拡大、オートスケール、地図から選ぶことができます。

●「拡大」
交差点の約300m手前で交差点を拡大して表示案内します。



●「オートスケール」
交差点の約300m手前で100mスケールに、約140m手前で50mスケールに変わり、表示案内します。





●「地図」
オートスケールを利用せず、表示されている地図のまま案内。情報が収録されている交差点の場合には、画面右上に方面案内かレーンガイドのいずれかが表示されます。

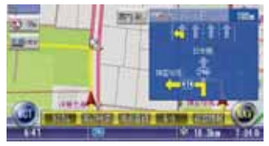

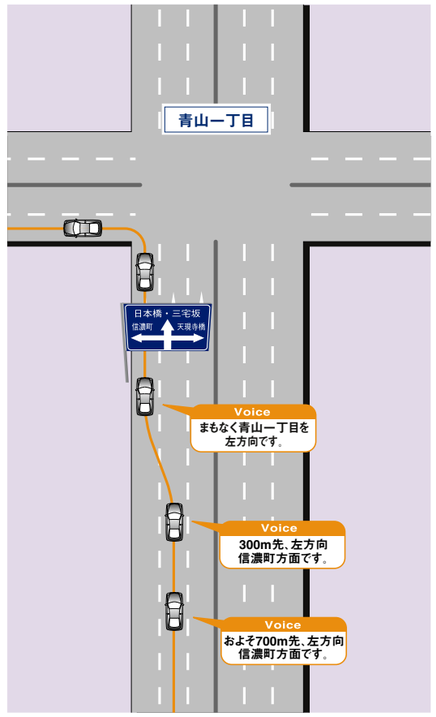

インターラプト機能

音楽を楽しんでいる時でも、案内ポイントに近づくと、ナビが音声で割り込み、案内します。曲がるべきポイントを通過してしまうこともありません。安心してAVソースをお楽しみいただける機能です。

音量設定

「通常」「高速」といったように、走行速度に応じて音声ガイドの細かい音量設定ができます。ロードノイズによる音声ガイドの聞き取りにくさを解消します。



スクロール位置情報

スクロールの位置情報を正確に把握できる、スクロール位置情報。住所・緯度・経度・マップコードを常に表示します。



軌跡設定

走行した軌跡を表示することができます。軌跡表示を残すことにより、ルートを改めて確認することが可能です。



※安全の為、走行中はナビゲーション、テレビ、カーオーディオ、リモコン、タッチパネル等の操作、ディスクの入れ替え作業等を行わないでください。また、画面を注視しないでください。前方不注意により事故の原因となります。音声操作の際にも安全には十分ご注意ください。
※高速道路の料金情報等、HDDに収録されている内容は制作時現在のものです。
※収録されている交通規制データは2002年12月現在のものです。
※収録されている方面看板データ、レーン情報データは2002年12月現在のものです。方面看板やレーン情報、通過交差点名称は場所によって表示されない場合や実際の表記と異なる場合があります。